

P.U.Z. CONSTRUIRE ANSAMBLU REZIDENTIAL CU CLĂDIRI DE
 LOCUIT COLECTIVE, SPAȚII COMERCIALE ȘI PRESTĂRI
 SERVICII, LOCURI DE PARCARE, SISTEMATIZARE
 VERTICALĂ, RACORDURI/BRANȘAMENTE
**PLANȘA 0 - PLAN DE ÎNCADRARE ÎN
 TERITORIU**

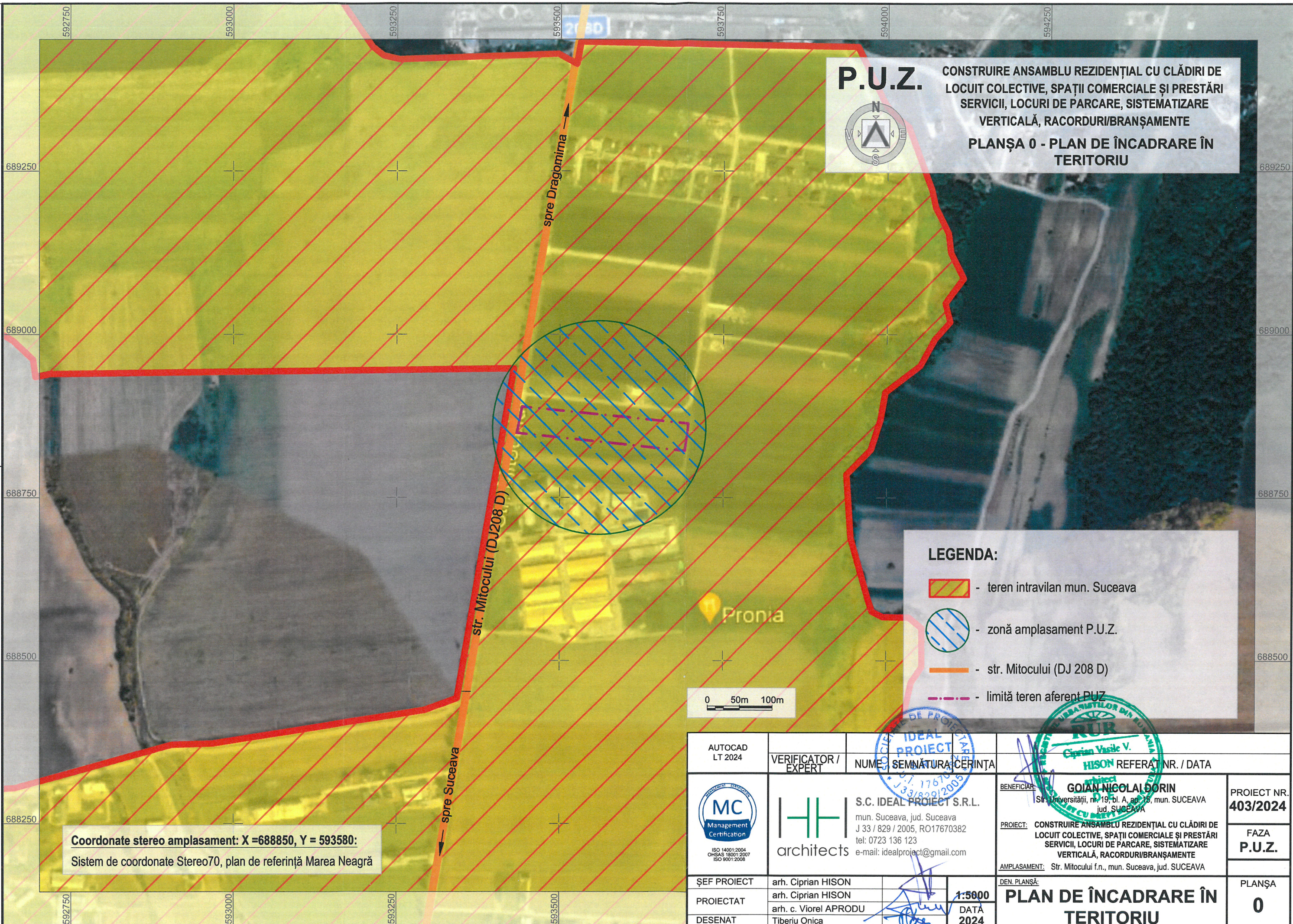

LEGENDA:

- teren intravilan mun. Suceava
- zonă amplasament P.U.Z.
- str. Mitocului (DJ 208 D)
- limită teren aferent PUZ

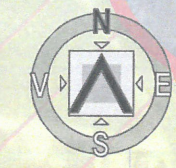

Coordonate stereo amplasament: X =688850, Y = 593580:
 Sistem de coordonate Stereo70, plan de referință Marea Neagră

AUTOCAD LT 2024	VERIFICATOR / EXPERT	NUME, SEMNĂTURA, CERINȚA	REFERAT NR. / DATA
		S.C. IDEAL PROJECT S.R.L. mun. Suceava, jud. Suceava J 33 / 829 / 2005, RO17670382 tel: 0723 136 123 e-mail: idealproject@gmail.com	 Ciprian Vasile V. HISON
ȘEF PROIECT	arh. Ciprian HISON		BENEFICIAR: GOIAN NICOLAI DORIN Str. Universității, nr. 19, bl. A, ap. 15, mun. SUCEAVA jud. SUCEAVA
PROIECTAT	arh. c. Viorel APRODU		PROIECT: CONSTRUIRE ANSAMBLU REZIDENTIAL CU CLĂDIRI DE LOCUIT COLECTIVE, SPAȚII COMERCIALE ȘI PRESTĂRI SERVICII, LOCURI DE PARCARE, SISTEMATIZARE VERTICALĂ, RACORDURI/BRANȘAMENTE
DESENAT	Tiberiu Onica		AMPLASAMENT: Str. Mitocului f.n., mun. Suceava, jud. SUCEAVA
		1:5000 DATA 2024	DEN. PLANȘĂ: PLAN DE ÎNCADRARE ÎN TERITORIU
			PROIECT NR. 403/2024
			FAZA P.U.Z.
			PLANȘA 0