

INCADRARE IN TERITORIU

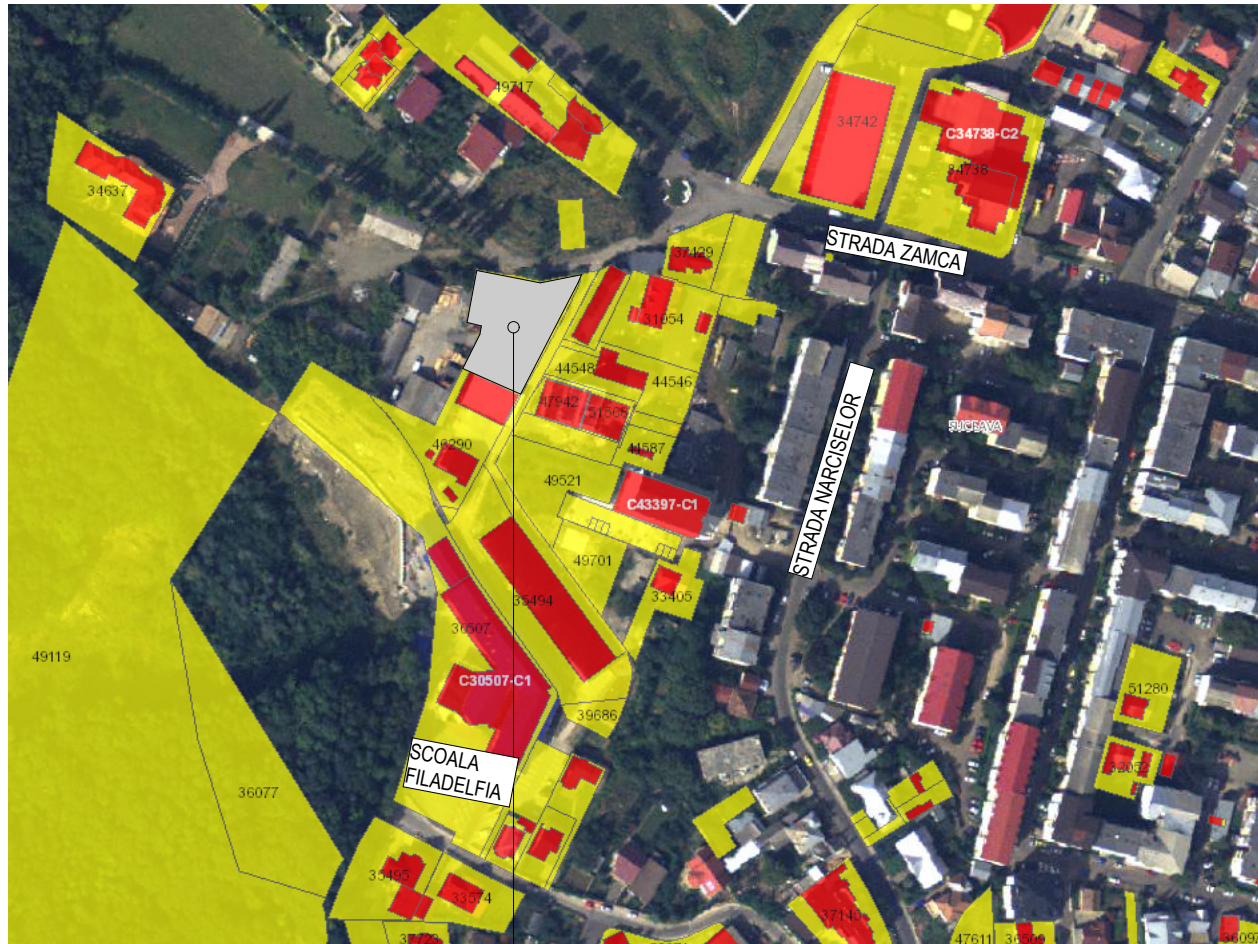

AMPLASAMENT STUDIAT

CERINTA:	NR./DATA:	VERIFICATOR/EXPERT:

PROIECTANT GENERAL



S.C. AVENSIS COMPANY SRL

SOCIETATE DE PROIECTARE SI CONSULTANTA

Str. Ion Neculce Nr. 4, Municipiul Suceava, Judet Suceava

Tel./Fax.: 0330402634 Mobil: 0726986956

(Acest document este proprietatea intelectuala a societatii "AVENSIS COMPANY", folosirea acestuia fiind permisa numai cu acordul autorului)

PROIECT NR. 696/2018

BENEFICIAR:

SC ALPHA HOUSE CONSTRUCT SRL

DENUMIRE PROIECT:

"ELABORARE PUZ IN VEDEREA CONSTRUIRII UNUI BLOC DE LOCUINTE COLECTIVE, CU REGIM MEDIU SI MARE DE IANLTIME, IMPREJMUIRE, AMENAJARE LOCURI DE PARCARE SI SISTEMATIZARE VERTICALA"

AMPLASAMENT: STR. ZAMCII NR. 39, MUN. SUCEAVA, JUDET SUCEAVA

L.S.

SEF PROIECT:	Arh. LATIS E.	
PR.ARHITECTURA:	Arh. LATIS E.	
DESENAT:	Tehn. CORNESCHI A.	
DIRECTOR:	Ing. BAITAN-MOLDOVAN I.	
FAZA PROIECT:		P.U.Z.
DATA:		2018
TITLU PLANSA:		
INCADRARE IN TERITORIU		
SCARA:		
1:5000		
PLANSA NR:		
0		